PAROISSE Charles de Foucauld SAUMUR

INFOS DE LA QUINZAINE
Du 12 fév. au 25 fév. 2024
N°172

Accueillir – Aimer Jésus – Vivre en frères

EDITO : *L'onction des malades, sacrement de la tendresse de Dieu.*

Dans son message pour la XXXIIème journée mondiale du malade le 11 février 2024, le pape François nous indique que « le premier soin dont nous avons besoin dans la maladie est une proximité pleine de compassion et de tendresse. Prendre soin de la personne malade signifie donc avant tout prendre soin de ses relations, de toutes ses relations : avec Dieu, avec les autres – famille, amis, personnel soignant –, avec la création, avec soi-même. »
Quand la maladie et la souffrance nous accable, quand on se sent désespérément seul, incompris, exclu comme le lépreux dans l'Évangile de ce dimanche, osons nous tourner vers le Seigneur car il est tout proche et il veut toujours nous guérir et nous sauver.
Frères et sœurs, atteints d'une maladie, handicapé par le grand âge et qui connaissez parfois le découragement, vous avez besoin de nouvelles forces : l'Eglise vous propose l'onction des malades.

Le sacrement de l'onction des malades n'est pas un sacrement réservé aux derniers moments comme le laissait entendre les expressions "extrême onction" et "derniers sacrements". Ce sacrement est une démarche de foi et d'espérance.
C'est un Sacrement pour les vivants, une force de vie pour les souffrants.
Il s'adresse aux fidèles en souffrance physique, psychique ou morale : maladie, vieillesse avancée, épreuve difficile, opération grave…
Seul le prêtre est le ministre propre de l'onction des malades.

Le sacrement de l'Onction est spécifiquement marqué par deux gestes :
- L'imposition des mains, geste de bénédiction qui signifie le salut offert par le sacrement et qui communique la force que Dieu donne.
- L'onction d'huile sainte, qui est faite sur le front puis dans les mains de la personne malade en prononçant les paroles sacramentelles :
« Par cette onction sainte, que le Seigneur, en sa grande bonté, vous réconforte par la grâce de l'Esprit Saint. Ainsi, vous ayant libéré de tous péchés, qu'il vous sauve et vous relève. »
La grâce première de ce sacrement est une grâce de réconfort, de paix et de courage pour vaincre les difficultés propres à l'état de maladie grave ou à la fragilité de la vieillesse, indique le catéchisme de l'Eglise catholique. Cette assistance du Seigneur par la force de son Esprit veut conduire le malade à la guérison de l'âme, mais aussi à celle du corps, si telle est la volonté de Dieu.
Le pape Benoit XVI disait que « la grâce propre à ce sacrement consiste à accueillir en soi le Christ médecin. Pour nous guérir, il ne demeure pas extérieur à la souffrance éprouvée ; il la soulage en venant habiter en celui qui est atteint par la maladie, pour la porter avec lui et la vivre avec lui. »
Ne craignez pas de recevoir le sacrement de l'onction des malades et n'hésitez pas à le proposer à votre entourage. On peut le recevoir plusieurs fois dans sa vie, pour différentes maladies ou pour différentes étapes d'une même maladie.
Avec l'aide de L'Esprit-Saint, n'ayons pas peur d'annoncer à nos frères et sœurs malades et souffrants celui qui est le véritable médecin de l'âme, du corps et de l'esprit et qui aujourd'hui continue à étendre la main pour guérir ses enfants à travers les sacrements.

Gilbert Racon, diacre

ACCUEIL & RENSEIGNEMENTS

Maison Charles-de-Foucauld - 20, rue du Temple
paroissecharlesdefoucauld.diocese49.org
Paroisse Saint Charles de Foucauld - Saumur

Du lundi au samedi | 10h-12h
paroissecdf49@hotmail.com
02 41 51 31 59

SiloË

Livres et objets religieux
Maison Charles de Foucauld

Mardi au samedi : 10h-12h
Mardi au vendredi : 14h30-17h

EGLISE UNIVERSELLE & PAROISSIALE

INTENTION DU SAINT-PÈRE

Chaque mois, le Pape nous confie son intention de prière

En février, prions pour que les malades en phase terminale, ainsi que leurs familles, bénéficient toujours d'un accompagnement médical et humain de qualité.

BAPTÊMES

ST PIERRE

Samedi 17 février : Gaspard CLAUDEL

CHANGEMENTS

MERCREDI DES CENDRES

14 FÉVRIER

10H30 à St-Pierre

19H à St-Nicolas

19H à St-Lambert
Forme extraordinaire

ACTIVITÉS DANS LA PAROISSE

QUELQUES RENDEZ-VOUS :

"**Soirée spi" jeunes pro :** jeudi 15 février à 19h45 | Maison-Charles-de-Foucauld
Contact : Damien Chasteau | 06 14 12 77 19

Pèlerinage des Hommes : le 17 février 2024 - 1er samedi de carême à l'aube.
- RDV à l'Eglise de Distré à 5h du matin
- Arrivée au Puy Notre Dame vers 10h pour la messe (forme extraordinaire)
- Retour à Saumur vers 11h30

Enseignements durant le pèlerinage : les fins dernières
Infos et inscription par mail à l'adresse suivante : peledeshommes@gmail.com *(cette inscription par mail est importante pour dimensionner le nombre de voiture à prévoir pour le retour)*

Chant grégorien : jeudi 22 février à 19h30 | Aumonerie de la Maison-Charles-de-Foucauld
Contact : Christian Haye | chhaye@laposte.net | 02 41 50 40 11

LE CARÊME DANS LA PAROISSE - DU 14 FÉVRIER AU 30 MARS

ADORATION ET VÊPRES Tous les dimanches du carême - 18 & 25 février, 3, 10, 17 & 24 mars - Adoration de 16h à 17h, suivi des Vêpres - Église St Pierre

SOIRÉE MISÉRICORDE Vendredi 22 mars - De 20h45 à 22h15 - Adoration, louange, prière des frères, médiations, confessions, témoignages Église St Pierre - Animé par ADORATIO et des membres de l'EMMANUEL

PARCOURS "JÉSUS, QUI EST IL VRAIMENT ?" cf. flyer

Les mardis, du 12 mars au 16 avril - De 20h à 21h30 - Dessert, topo, questions, réponses - Salle Tibériade de la Maison Charles-de-Foucauld

LES RAMEAUX

24 mars

10H à St-Pierre

10H30 à St-Nicolas

10H à St-Lambert
Forme extraordinaire

CONFESSIONS

ST PIERRE

22 mars de 20h45 à 22h15 - *Soirée Miséricorde*
25 mars de 17h à 19h
26 mars de 17h à 19h
29 mars
- De 11h45 à 12h30
- De 17h45 à 18h30

30 mars
- 10h 12h
- 16h30 18h30

ST LAMBERT

29 mars de 15h45 à 18h

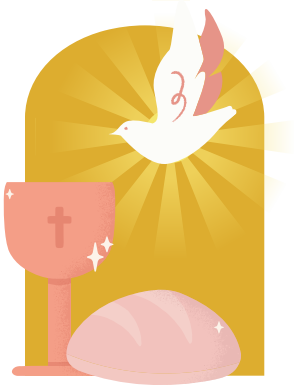

JEUDI SAINT

28 mars

19H à St-Pierre

18H30 à St-Lambert
Forme extraordinaire

VENDREDI SAINT

29 mars

19H à St-Pierre

18H30 à St-Lambert
Forme extraordinaire

SAMEDI SAINT

30 mars

20H30 à St-Pierre

9h à St Lambert
Office des ténèbres

21H30 à St-Lambert
Forme extraordinaire

PÂQUES

31 mars

10H30 à St-Pierre

10h à St Lambert
Forme extraordinaire

Une information , un événement à diffuser ?
Recevoir par mail, les infos de la paroisse ?

ENVOYEZ UN MAIL A PAROISSECDF49@HOTMAIL.COM

PRIER DANS LA PAROISSE

MESSES ET INTENTIONS

Lundi 12 février
19h St Pierre - Pour les défunts de la famille PEREGO-JULLIEN

Mardi 13 février
9h St Lambert - Pour la paix dans les familles et dans le monde

MERCREDI DES CENDRES

Mercredi 14 février
- 10h30 à St Pierre
- 19h à St Nicolas - M. VALLETTE (+)

Jeudi 15 février
19h St Pierre - Pour les défunts de la paroisse

Vendredi 16 février
9h St Nicolas - M. Georges WACHE DE BEJARRY (+)

Samedi 17 février
- 9h les Ardilliers - Action de grâce pour un anniversaire de mariage
- 18h St Lambert - Pour les défunts de la paroisse

Dimanche 18 février
- 10h St Nicolas - M. Alain JOUANNO (+)
- 11h30 St Nicolas - Mme Agnès BOIVIN (+)

Lundi 19 février
19h St Pierre - Pour les Âmes du Purgatoire

Mardi 20 février
9h St Lambert - Pour les défunts de la paroisse

Mercredi 21 février
9h St Nicolas - Pour la guérison de Paulette AUGUSTE

Jeudi 22 février
19h St Pierre - Pour les défunts de la paroisse

Vendredi 23 février
9h St Nicolas - M. Benoit THEOBALD

Samedi 24 février
- 9h les Ardilliers - Pour les défunts de la paroisse
- 18h St Lambert - M. Roger RENARD (+) et son fils Christian (+)

Dimanche 25 février
- 10h St Nicolas - M. José SERRAIRIA - TAVARES (+)
- 11h30 St Nicolas - Mme Marthe HAYE (+)

** Dimanche messe à St Lambert à 10h - forme extraordinaire*

ADORATION DU ST SACREMENT

• **Mercredi** de 16h00 à 17h45 à l'Eglise St-Nicolas, suivi des vêpres de 17h45 à 18h

• **Jeudi** de 21h à 22h à la salle Tibériade

• **1er jeudi du mois** - Nuit d'adoration mensuelle - De jeudi 14h au vendredi 8h Salle Tibériade.
Contacts : adorateurs.saumurois@orange.fr ou S.Perry : 06 37 91 86 26

• **1er vendredi du mois** de 19h30 à 21h00 à l'Eglise St-Lambert

• **Vendredi 22 mars** à partir de 20h45 à l'Eglise St-Pierre, organisée par Adoratio

CONFESSIONS

• **Mercredi** de 17h00 à 17h45 à l'Eglise St-Nicolas

• **Jeudi** de 18h00 à 18h45 à l'Eglise St-Pierre

• **Samedi** de 17h00 à 19h00 à l'Eglise St-Pierre

CHAPELETS

• **Mercredi** à 15h30 à l'Eglise St-Nicolas

• **Vendredi** à 15h à l'Eglise St-Nicolas - Chapelet de la Miséricorde

• **1er vendredi du mois** à 15h15 à l'Eglise St-Nicolas - Chapelet pour la vie

• **Chaque 22 du mois** de 20h15 à 21h30, salle Tibériade - Animé par les membres saumurois de « la famille des Messagers de Marie, Reine Immaculée »

• **Chaque 29 du mois** à 12h à l'Eglise St-Nicolas - Chapelet Saint Michel